

pohľad západný

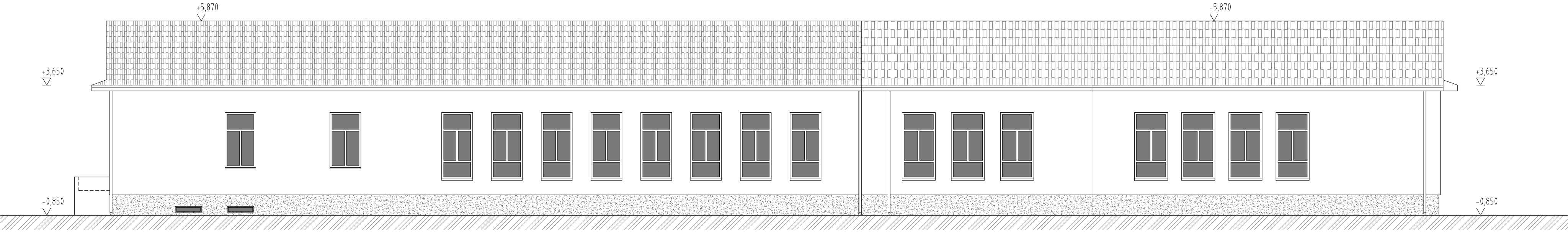

pohľad východný

|                       |   |                     |              |                                       |         |
|-----------------------|---|---------------------|--------------|---------------------------------------|---------|
| výkres:               | Pohľady V/Z - pôvodný stav                              |                     |              | ARCHITEKTONICKÝ ATELIER               |         |
| názov stavby:         | Zateplenie obecnej Materskej škôlky v Limbachu          |                     |              | ARCHITEKTI 67                         |         |
| miesto stavby:        | Vinohradnícka č. 32, Limbach, okres Pezinok             |                     |              | Fialkové údolie 30, 811 01 Bratislava |         |
| stupeň PD:            | Dokumentácia pre realizáciu stavby                      |                     |              |                                       |         |
| investor:             | Obec Limbach  | profesia:           | architektúra | mierka:                               | M 1:100 |
|                       | 900 91 Limbach  | katastrálne územie: | Limbach      | číslo výkresu:                        | 03      |
| zodpoved. projektant: | Ing. arch. Ľuboš Ďurček, autorizovaný architekt AA 1165 | počet formátov:     | 3xA4         | paré:                                 |         |
| vypracoval:           | Ing. arch. Alena Rochová                                | kreslil:            | Roman Šilhár | dátum:                                | 09/2020 |